



KNOW BEFORE YOU GO

FRIDAY, MAY 1, 2026 | 1 PM
KIPP SOMOS COLLEGIATE - GYM
 8915 CALLAGHAN RD, SAN ANTONIO, TX 78230

We are excited to celebrate our students at the Commitment Ceremony. Please review the information below to ensure a smooth and enjoyable experience for all attendees.

STUDENT ARRIVAL & CHECK-IN

Students will arrive at school per their regular scheduled time. Upon arrival, students will check in with staff and be directed to their assigned seating.

The anticipated parent arrival time at the venue is 12:00 PM.

DRESS CODE: DRESS TO IMPRESS

Students are encouraged to dress in business casual attire or their Sunday best (e.g., dress shirts, blouses, slacks, dresses, or similar attire) to reflect the importance of this celebration.

Please Note:

- No jeans, shorts, athletic wear, or graphic clothing
- Comfortable or professional shoes only

AFTER THE CEREMONY: DISMISSAL

Following the Commitment Ceremony, students will be dismissed by grades. Camino students will be transported back to their home campuses in time for regular end-of-day dismissal and commuting.

PARKING INCLUDING ADA

- On-site parking available
- ADA parking available near main entrance.
 - Guests requiring accommodations should arrive early and notify event staff

TRANSPORTATION INFORMATION

- Camino Students will arrive by school-arranged buses
- Guest vehicles must avoid bus loading zones

ENTRY & SECURITY VENUE BAG POLICY

- All guests are subject to security screening
- Clear bags or small clutches are recommended

PROHIBITED ITEMS INCLUDE:

- Balloons, air horns, confetti, large signage & food

PARKING INSTRUCTIONS:

Parking is first come, first served in the green areas shown on the map. Please keep the inner lane clear for student pick-up.

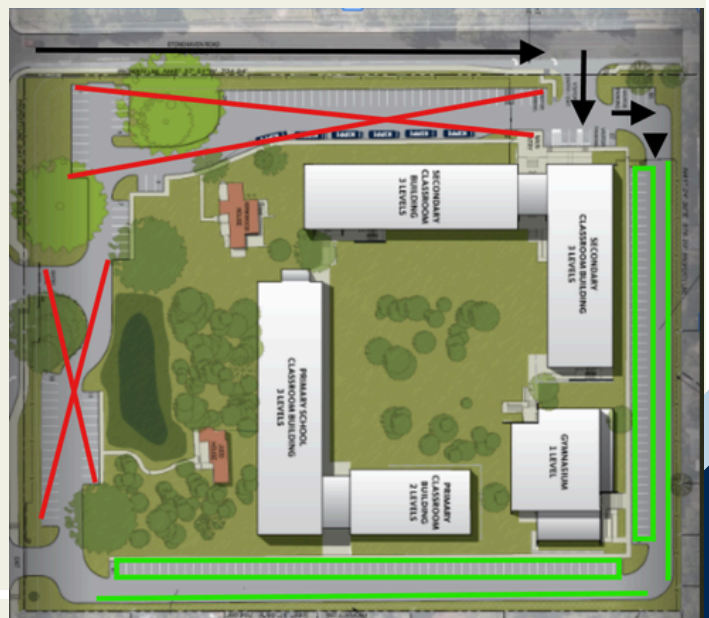



Puntos Importantes Previo Al Evento

VIERNES, 1 DE MAYO DE 2026 | 1 PM

KIPP SOMOS COLLEGIATE - GIMNASIO
8915 CALLAGHAN RD, SAN ANTONIO, TX 78230

Estamos emocionados de celebrar a nuestros estudiantes en la Ceremonia de Compromiso. Por favor, revise la información a continuación para garantizar una experiencia fluida y agradable para todos los asistentes.

LLEGADA Y REGISTRO DE ESTUDIANTES

Los estudiantes llegarán a la escuela a la hora habitual. Al llegar, se registrarán con el personal y se les indicará dónde se encuentran sus asientos asignados.

La hora estimada de llegada al lugar es a las 12:00 PM

TIPO DE VESTIMENTA: VÍSTETE PARA IMPRESIONAR

Los estudiantes deben de vestir de manera informal pero elegante o con su mejor ropa (por ejemplo, camisas de vestir, blusas, pantalones, vestidos o prendas similares) para reflejar la importancia de esta celebración.

Por favor, tome en cuenta:

- No se permiten jeans, shorts, ropa deportiva ni prendas con gráficos
- Solo se permiten zapatos profesionales de punta cerrada

DESPUÉS DE LA CEREMONIA: SALIDA

Tras la Ceremonia de Compromiso, los estudiantes serán invitados a retirarse según sus calificaciones y serán transportados de regreso a sus campus a tiempo para la salida regular al final de la jornada y para su traslado a casa.

ESTACIONAMIENTO INCLUYENDO ACCESO ADA

- Estacionamiento disponible en la escuela
- Estacionamiento ADA disponible cerca de la entrada principal.
 - Los invitados que requieran adaptaciones deben llegar temprano y notificar al personal del evento

INFORMACIÓN DE TRANSPORTE

- Los estudiantes de KIPP Camino llegarán en autobuses organizados por la escuela
- Los vehículos de los invitados deben evitar las zonas de carga de autobuses

ENTRADA Y SEGURIDAD: POLÍTICA DE BOLSAS

- Todos los invitados están sujetos a revisión de seguridad
- Se recomiendan bolsas transparentes o bolsos pequeños de mano

LOS ARTÍCULOS PROHIBIDOS INCLUYEN:

- Globos, claxones de aire, confeti, letreros grandes, y comida.

INTRUCCIONES DE ESTACIONAMIENTO

El estacionamiento esta disponible por orden de llegada en las zonas verdes indicadas en el mapa. Por favor, mantengan despejado el carril central para la recogida de estudiantes.

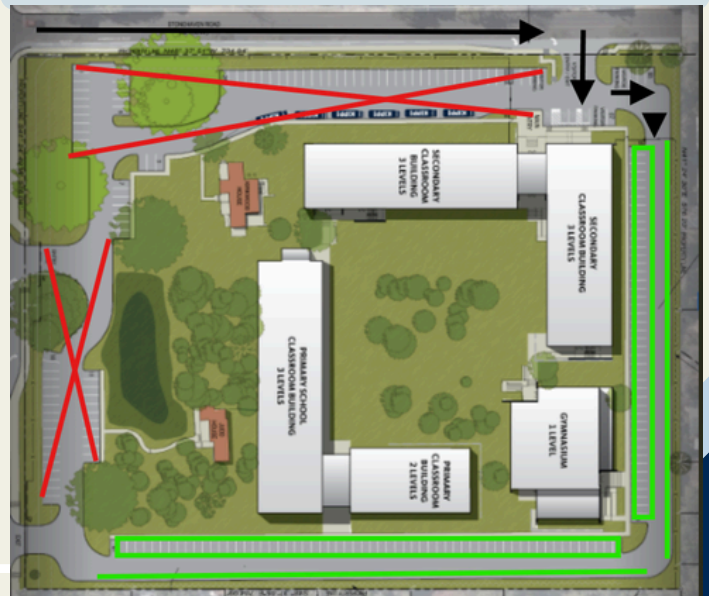



KNOW BEFORE YOU GO

FRIDAY, MAY 1, 2026 | 9:30 AM
KIPP UNIVERSITY PREP - CAFETERIA
239 STARK ST, SAN ANTONIO, TX 78204

We are excited to celebrate our students at the Commitment Ceremony. Please review the information below to ensure a smooth and enjoyable experience for all attendees.

STUDENT ARRIVAL & CHECK-IN

Students will arrive at school per their regular scheduled time. Upon arrival, students will check in with staff and be directed to their assigned seating.

The anticipated parent arrival time at the venue is 8:30 AM

DRESS CODE: DRESS TO IMPRESS

Students are encouraged to dress in business casual attire or their Sunday best (e.g., dress shirts, blouses, slacks, dresses, or similar attire) to reflect the importance of this celebration.

Please Note:

- No jeans, shorts, athletic wear, or graphic clothing
- Comfortable or professional shoes only

AFTER THE CEREMONY: DISMISSAL

Following the Commitment Ceremony, students will be dismissed by school. All students will be transported back to their home campuses in time for regular end-of-day dismissal and commuting.

PARKING INCLUDING ADA

- On-site parking available
- ADA parking available near main entrance.
 - Guests requiring accommodations should arrive early and notify event staff

TRANSPORTATION INFORMATION

- Camino Students will arrive by school-arranged buses
- Guest vehicles must avoid bus loading zones

ENTRY & SECURITY VENUE BAG POLICY

- All guests are subject to security screening
- Clear bags or small clutches are recommended

PROHIBITED ITEMS INCLUDE:

- Balloons, air horns, confetti, large signage & food

PROHIBITED ITEMS INCLUDE:

Parking is first-come, first-served in the red area shown on the map. One car per family

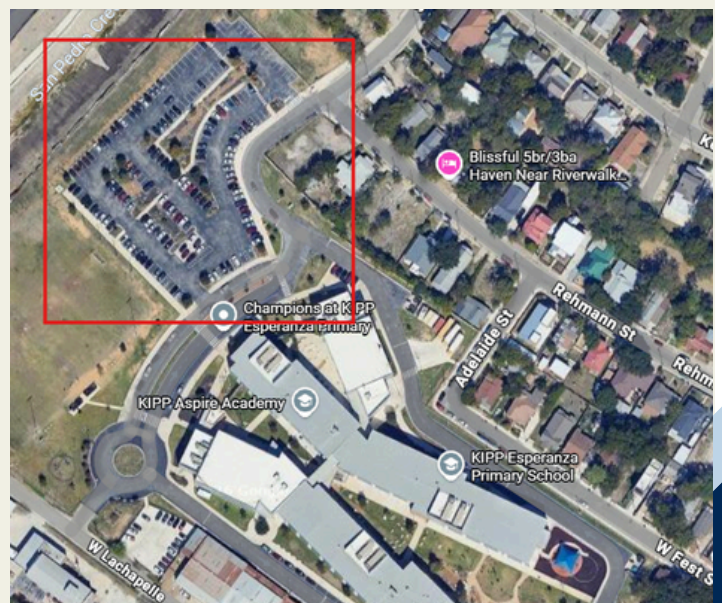



Puntos Importantes Previo Al Evento

VIERNES, 1 DE MAYO DE 2026 | 9:30 AM

KIPP UNIVERSITY PREP - CAFETERÍA

239 STARK ST, SAN ANTONIO, TX 78204

Estamos emocionados de celebrar a nuestros estudiantes en la Ceremonia de Compromiso. Por favor, revise la información a continuación para garantizar una experiencia fluida y agradable para todos los asistentes.

LLEGADA Y REGISTRO DE ESTUDIANTES

Los estudiantes serán recogidos en sus campus y trasladados puntualmente después de dejarlos por la mañana. Al llegar, los estudiantes se registrarán con el personal y serán dirigidos a sus asientos asignados.

La hora estimada de llegada al lugar es a las 8:30 AM

TIPO DE VESTIMENTA: VÍSTETE PARA IMPRESIONAR

Los estudiantes deben de vestir de manera informal pero elegante o con su mejor ropa (por ejemplo, camisas de vestir, blusas, pantalones, vestidos o prendas similares) para reflejar la importancia de esta celebración.

Por favor, tome en cuenta:

- No se permiten jeans, shorts, ropa deportiva ni prendas con gráficos
- Solo se permiten zapatos profesionales de punta cerrada

DESPUÉS DE LA CEREMONIA: SALIDA

Tras la Ceremonia de Compromiso, los estudiantes serán invitados a retirarse según sus calificaciones y serán transportados de regreso a sus campus a tiempo para la salida regular al final de la jornada y para su traslado a casa.

ESTACIONAMIENTO INCLUYENDO ACCESO ADA

- Estacionamiento disponible en la escuela
- Estacionamiento ADA disponible cerca de la entrada principal.
- Los invitados que requieran adaptaciones deben llegar temprano y notificar al personal del evento

INFORMACIÓN DE TRANSPORTE

- Los estudiantes de KIPP Camino Llegarán en autobuses organizados por la escuela
- Los vehículos de los invitados deben evitar las zonas de carga de autobuses

ENTRADA Y SEGURIDAD:

POLÍTICA DE BOLSAS

- Todos los invitados están sujetos a revisión de seguridad
- Se recomiendan bolsas transparentes o bolsos pequeños de mano

LOS ARTÍCULOS PROHIBIDOS INCLUYEN:

- Globos, claxones de aire, confeti, letreros grandes, y comida.

INTRUCCIONES DE ESTACIONAMIENTO

El estacionamiento esta disponible por orden de llegada en el área roja que se muestra en el mapa. Un coche por familia.

